REVISTA QUINZENAL DE Walt Disney

Urtigão

EVANDROPS

65

NCz$ 2,90

CÓD. 5268

ALAMBIQUE

POSTO A ÁRCOOL DO URTIGÃO

GRANDE CONCURSO
PAINEL MÁGICO DISNEY
ABRIL - SBT
PARTICIPE!

QUADRADINHOS PATOPOLIS .BLOGSPOT.COM

REVISTA QUINZENAL DE Walt Disney

Urtigão

65

NCz$ 2,90

CÓD. 5268

ALAMBIQUE

POSTO A ÁRCOOL DO URTIGÃO

GRANDE CONCURSO
PAINEL MÁGICO DISNEY
ABRIL - SBT
PARTICIPE!

Trapalhadas históricas pra você rolar de rir!

© 1989 Os Trapalhões * Casar.

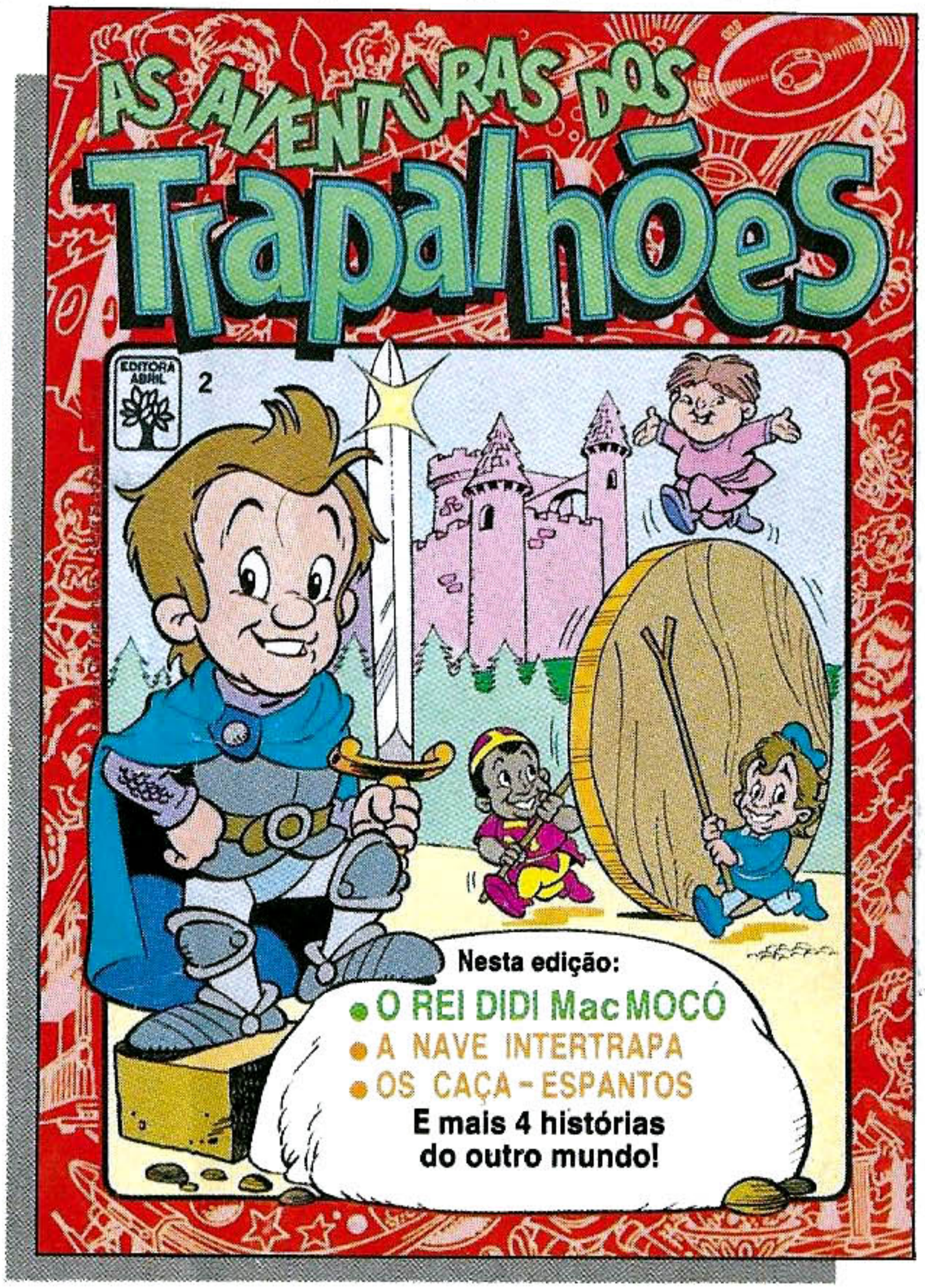

As grandes aventuras continuam eletrizando as páginas desta nova revista dos Trapalhões!

Desta vez, você vai se divertir com as confusões do *Rei Didi Mac Mocó* na velha Inglaterra, vai acompanhar a fantástica saga da nave *Intertrapa* pelo espaço sideral, curtir a vida nas cavernas com os *Trapalhoditas* na pré-história e rir sem parar com muitas outras trapalhadas homéricas que esse quarteto gozadíssimo vai aprontar!

NOVA REVISTA MENSAL. NAS BANCAS.

quadradinhospatopolis.blogspot.com

CHAZINHO? TÁ PENSANO O QUÊ? TAMÉM SÔ FIA DE DEUS, CUMPÁDI!
IURRRUUUU!
BAM!
BAM!
BAM!

HUM... ETA GOSTOSURA!
BAM!
BAM!
BAM!

VOVÓ É UMA DOCERA DE PREMERA! NUM TEM MÃO COMO A DELA... UMA DELICADEZA!
BAM!
TZIM!
BAM!

UMA LATA DE BISCOITOS DEPOIS...
PAIS! VIM TRAZÊ UMA CARTA PRA VOVÓ NANUSCA!
JÁ TAVA MEMO NA HORA DE PARÁ!

OBA! É DA MINHA FIOTA! ELA MORA NA CIDADE!

IARRU!
COISA BOA, VOVÓ?

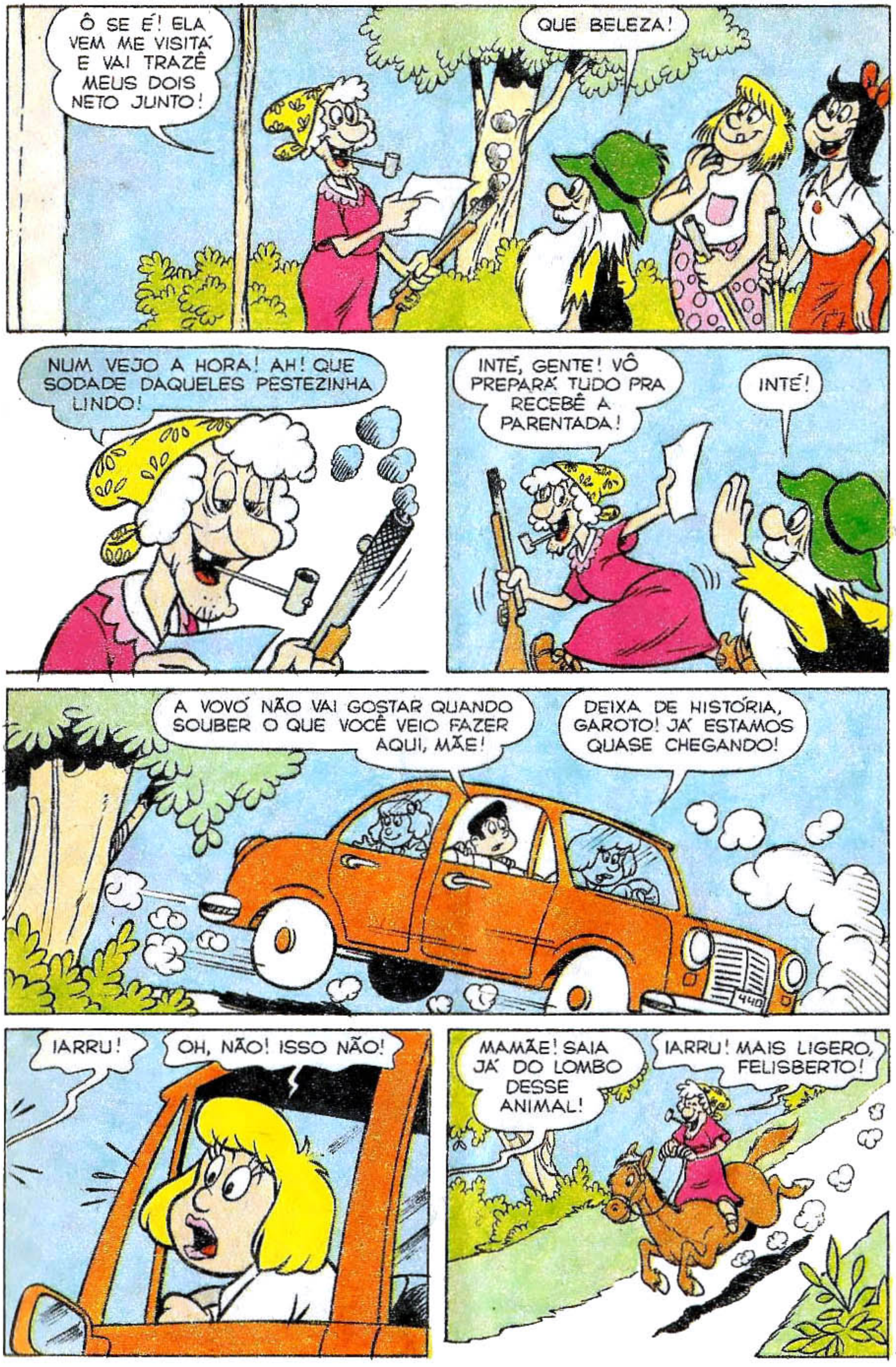
Ô SE É! ELA VEM ME VISITÁ E VAI TRAZÊ MEUS DOIS NETO JUNTO!
QUE BELEZA!
NUM VEJO A HORA! AH! QUE SODADE DAQUELES PESTEZINHA LINDO!
INTÉ, GENTE! VÔ PREPARÁ TUDO PRA RECEBÊ A PARENTADA!
INTÉ!
A VOVÓ NÃO VAI GOSTAR QUANDO SOUBER O QUE VOCÊ VEIO FAZER AQUI, MÃE!
DEIXA DE HISTÓRIA, GAROTO! JÁ ESTAMOS QUASE CHEGANDO!
IARRU!
OH, NÃO! ISSO NÃO!
MAMÃE! SAIA JÁ DO LOMBO DESSE ANIMAL!
IARRU! MAIS LIGERO, FELISBERTO!

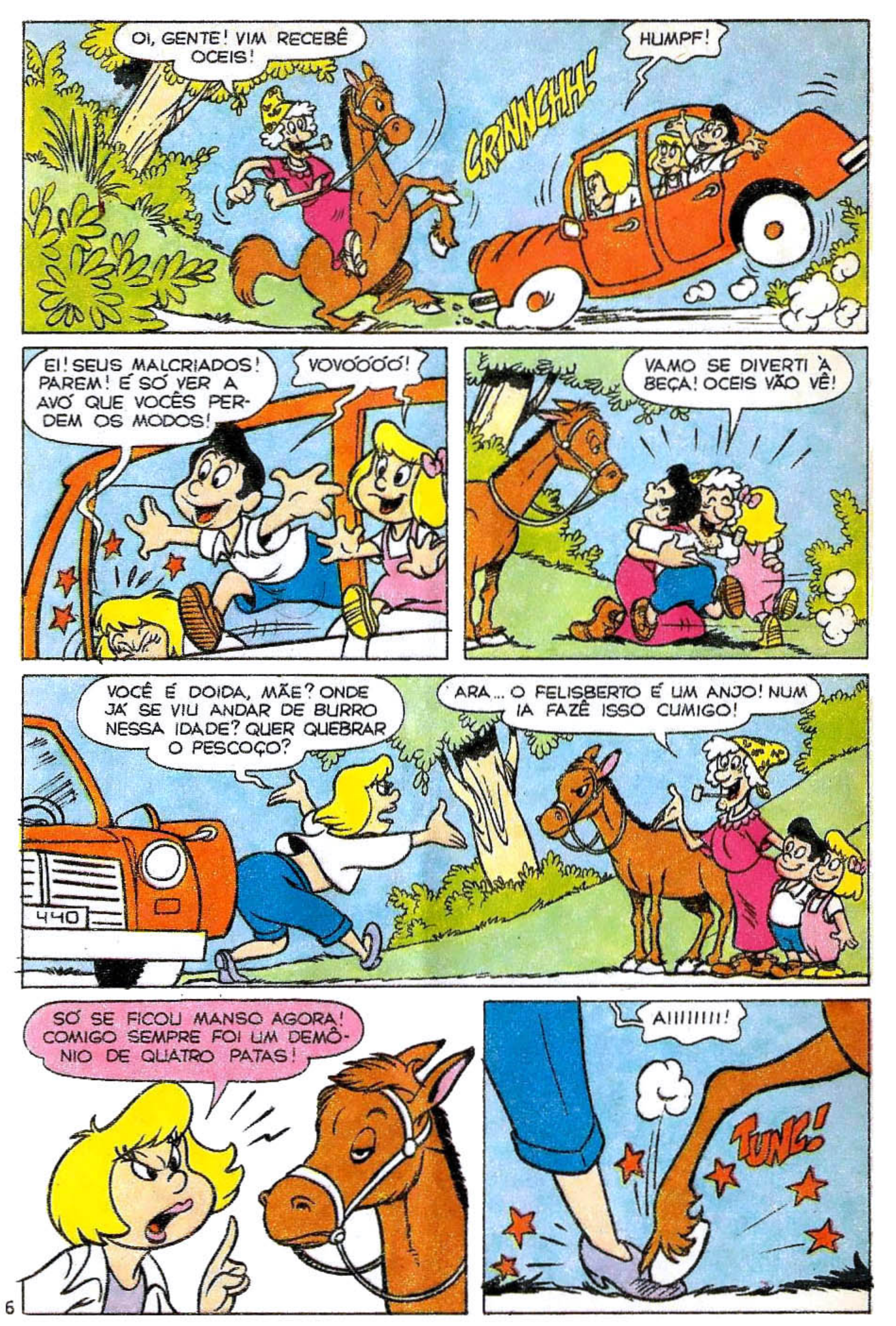
OI, GENTE! VIM RECEBÊ OCEIS!
CRINNCHH!
HUMPF!
EI! SEUS MALCRIADOS! PAREM! É SÓ VER A AVÓ QUE VOCÊS PERDEM OS MODOS!
VOVÓÓÓÓÓ!
VAMO SE DIVERTI À BEÇA! OCEIS VÃO VÊ!
VOCÊ É DOIDA, MÃE? ONDE JÁ SE VIU ANDAR DE BURRO NESSA IDADE? QUER QUEBRAR O PESCOÇO?
ARA... O FELISBERTO É UM ANJO! NUM IA FAZÊ ISSO CUMIGO!
440
SÓ SE FICOU MANSO AGORA! COMIGO SEMPRE FOI UM DEMÔNIO DE QUATRO PATAS!
A!!!!!!!!
TUNG!

AIII! TÁ VENDO? ELE TENTOU ESMAGAR MEU PÉ!
DEXA DE IMPRICÁ C'O FELISBERTO! OCEIS NUNCA SE ENTENDERO!

ENTÃO A CULPA É MINHA, HEIN? GRRRR!

LOGO...
JÁ DISSE QUE OCÊ TÁ INVENTANO BESTERA!
MAS EU FICO PREOCUPADA, MÃE!

SE VOCÊ FOSSE MORAR COMIGO NA CIDADE, EU FICARIA MAIS TRANQÜILA!
NUM VÔ! FIM DE PAPO!

Ô DE CASA!
CUMPÁDI URTIGÃO! QUE BONS VENTO TRAIS OCÊ DE VORTA?

A ENCOMENDA QUE A SORA ME PEDIU PRA PEGÁ NA VILA!
AH! QUE MARAVIA!

QUE HORROR! CARTUCHOS DE ESPINGARDA!
É MIÓ OCEIS SE ABAXÁ!

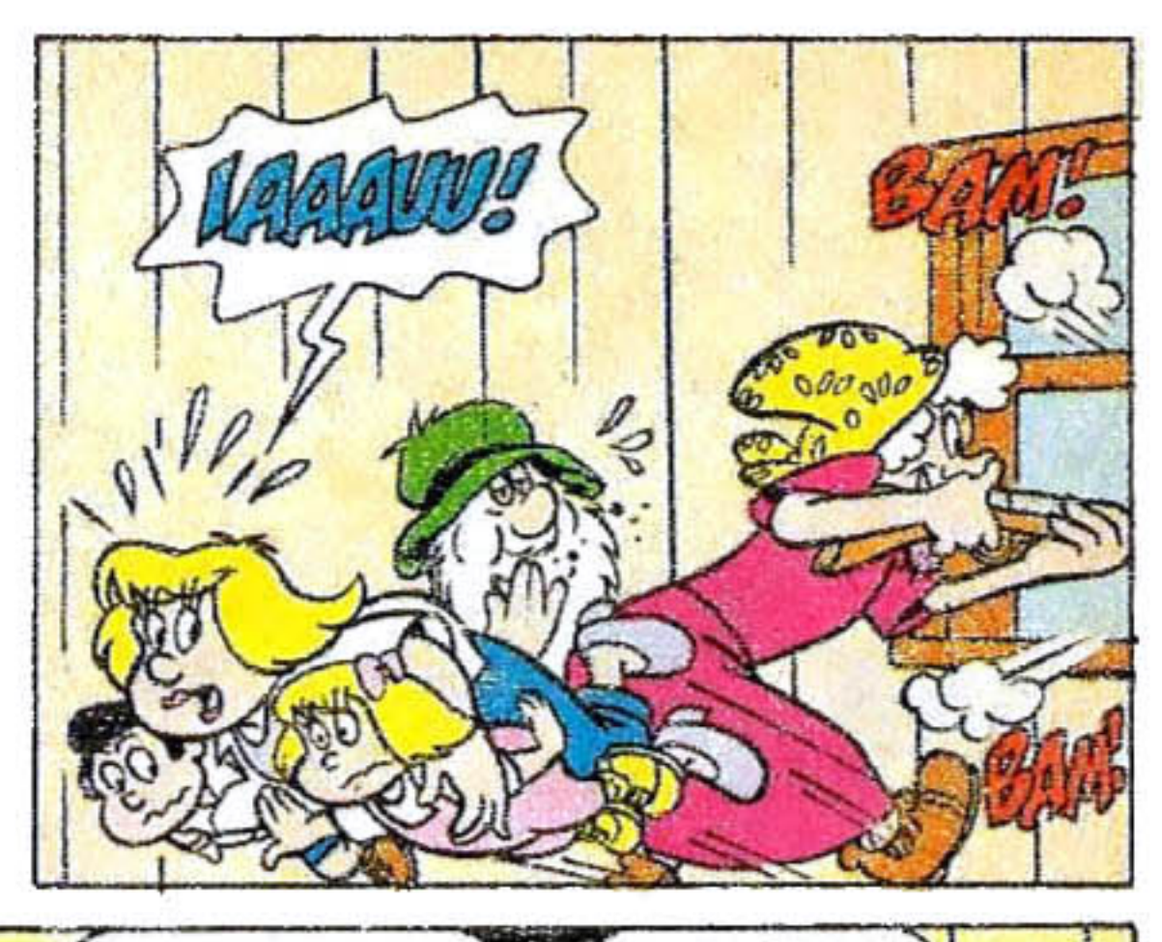
IAAAUU!
BAM!
BAM!

O TIROTEIO DEVE DE SÊ EM SUA HOMENAGE! É COSTUME DA TERRA RECEBÊ AS VISITA ANSIM!
E-ENCANTADA! NÃO PRECISAVA TANTO!

VOU PARAR COM ESSA BARBARIDADE!
PERAÍ, FIA!

ÓIA AÍ! A FIA DA NANUSCA ENTRÔ NA BRIGA!
IGUAR 'A MÃE!
E! ESPEREM! EIIIII!
BAM!
BAM!
BAM!

SOCOOOORRO!
TZIM!
BAM!
BAM!
ESSA FOI DEMAIS! A SENHORA ESCOLHE! OU VAI MORAR COMIGO, OU ADEUS! NÃO TRAGO MAIS AS CRIANÇAS AQUI!
GLUP!

ASSIM...
ISSO FOI JOGO SUJO! HUMPF!
MAS VAI SER MELHOR PRA SENHORA, MÃE!

XI! ESTOUROU O PNEU!
UIAI... A ESTRADA TÁ CHEIA DE PREGO!
POU!

ISTO É UM ASSALTO!
EI! BANDIDOS DA CIDADE!

CÊ TINHA RAZÃO, CARA! ROUBAR NA ROÇA É MAIS FÁCIL! A VOVÓ DEVE TÁ COM TODAS AS SUAS ECONOMIAS NA BOLSA!
MAIS OU MENO!

O QUE TENHO AQUI NUM É PRA ECONOMIZÁ, NÃO!

É PRA GASTÁ TUDO NO LOMBO D'OCEIS!
BAM!
BAM!
¡AAAUUU!

VÓ NANUSCA! ESCUITAMO OS TIRO!
NUM FOI NADA! SÓ LINS PAIAÇO QUE NUM SABIA CUM QUEM TAVA TRATANO!

AGORA PREGUNTA PRA ESSA MOLÓIDE AÍ SE EU VÔ TÁ MEMO SEGURA NA TAR CIDADE DONDE SAÍRO ESSES DOIS!

PUXA... QUEM SABE NÃO SOU EU QUE DEVO ME MUDAR PRA ROÇA?!
'MAGINA! OCÊ NUM IA GÜENTÁ!

COMO NÃO? EU NASCI AQUI!
ME DESCURPA DIZÊ, FIA... MAIS ISSO JÁ FAIS MUUUITO TEMPO!

VOU MOSTRAR COMO NÃO É TANTO TEMPO ASSIM! É UM... É DOIS... É TRÊS...
EI! MIÓ OCÊ...

ACHA QUE ISSO VAI DÁ CERTO, CUMPÁDI?
BÃO, VOVÓ... PRO COICE DO TRABUCO, ELA LEVA JEITO! O RESTO...
IAU!
BAM!
fim

WALT DISNEY

PATETA em

IRA IMPLACÁVEL

B 780419 REE 105 7 UT 65 2

HUM...

VENDE-SE

VEJA QUE SALA ENORME, TODA CARPETADA!
BOM...

E COM CARPETES DA MELHOR QUALIDADE...
AI!
CREC!

O QUE FOI?
É O MEU REUMATISMO!

MAS, VAMOS VER AS OUTRAS DEPENDÊNCIAS!

VEJA QUE BANHEIRO MARAVILHOSO!
É MESMO!

ELE FOI FEITO COM MATERIAL DA MELHOR QUALIDADE...
PRA QUE SERÁ ESSA TORNEIRA?

OPS, DESCULPE!
TCHAÁ!

NÃO FOI NADA, NÃO! VAMOS VER O RESTO DA CASA!

A CASA TEM DEZESSEIS QUARTOS! QUER VÊ-LOS?
BEM... QUERO!

ESTE AQUI É O QUARTO DE HÓSPEDES!
HUM...

ESTA AQUI É A SUÍTE!
AQUELE É O QUARTO PRINCIPAL!
HUM...

ESSE É O QUARTO DAS CRIANÇAS...
ESSE É O...

E...(PUF!)...POR ÚLTIMO...(PUF!)...: ESSE QUARTO AQUI QUE... EI!

VOCÊ NÃO VIU OS QUARTOS?
BEM...EU AINDA ESTOU OLHANDO ESTE PRIMEIRO!

OH, NÃO! VOU TER QUE MOSTRAR TUDO DE NOVO?
SABE, EU JÁ DECIDI!

VAI FICAR COM ELA?
VOU! ERA JUSTAMENTE O QUE EU ESTAVA PROCURANDO!

VIVA! VOU BUSCAR A ESCRITURA!
ESCRITURA? PRA QUÊ?

UÉ! VOCÊ NÃO SABE QUE PRA COMPRAR CASA PRECISA ESCRITURA?
EU SEI...

MAS EU NÃO QUERO COMPRAR A CASA!
NÃO?!

VOCÊ FALOU QUE ESTAVA INTERESSADO!

ESTOU INTERESSADO EM COMPRAR AQUELA PLACA!
?
VENDE-SE

CALMA, O QUE DELI EM VOCÊ? CALMA...
VENDE-SE
fim

Walt Disney

TIO PATINHAS E SOBRINHOS

SAI PRA LÁ, MONSTRO!

EM ALGUM LUGAR DO TIBETE, NUMA DAS MINAS DE ESMERALDAS DO TIO PATINHAS...

SALVE-SE QUEM PUDER!

O MONSTRO DAS CAVERNAS!

GRAURRR! GRAURRRR!

VOU PEGAR O DONALD NO CAMINHO PRO AEROPORTO!

E LOGO...
TIBETE? MAS O QUE VAMOS FAZER LÁ, POSSO SABER?
ACHAR UM LADRÃO DE ESMERALDAS!

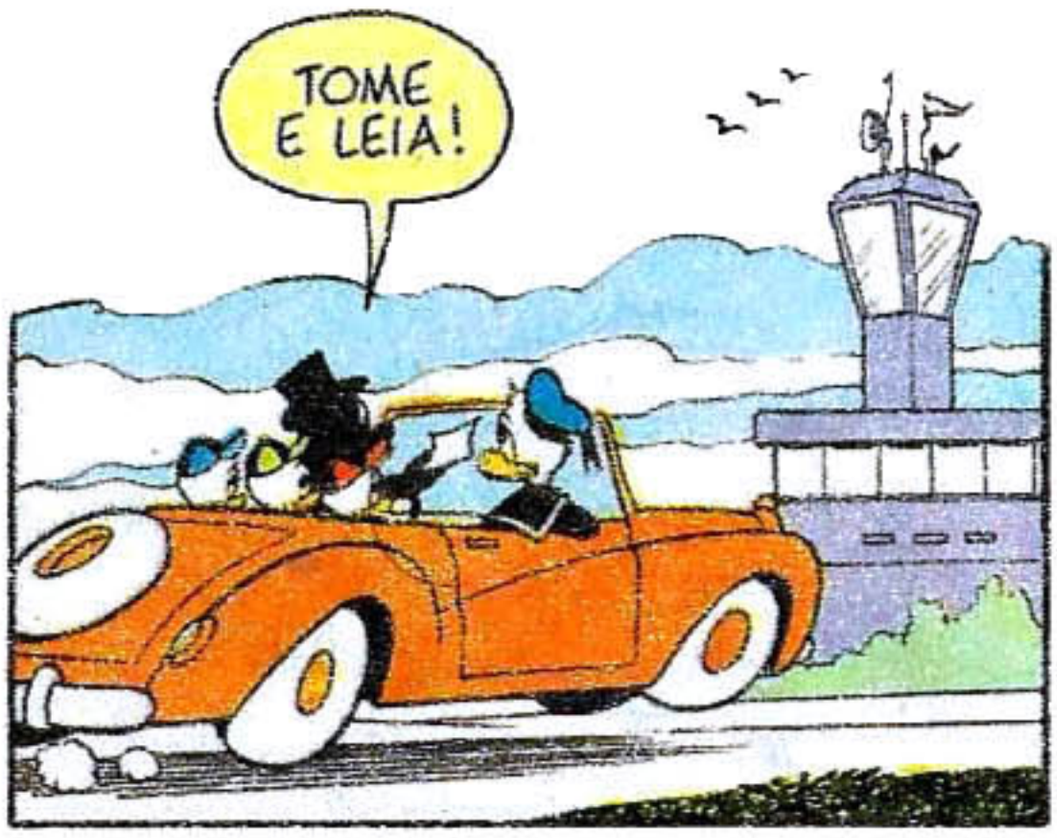
TOME E LEIA!

M-MONSTRO DAS CAVERNAS?
BAH... PURA SUPERSTIÇÃO!

VENHAM! RÁPIDO!
MAS, TIO...

NADA DE MAS! VOCÊ É UM PATO OU UM RATO?
NENHUM DOS DOIS... SOU UM BURRO! HUNF!

BLAM!
E SOBRINHO DE UMA MULA!

PUXA! OLHA LÁ EMBAIXO, TIO PATINHAS!
SÃO AS CAVERNAS DO TIBETE!

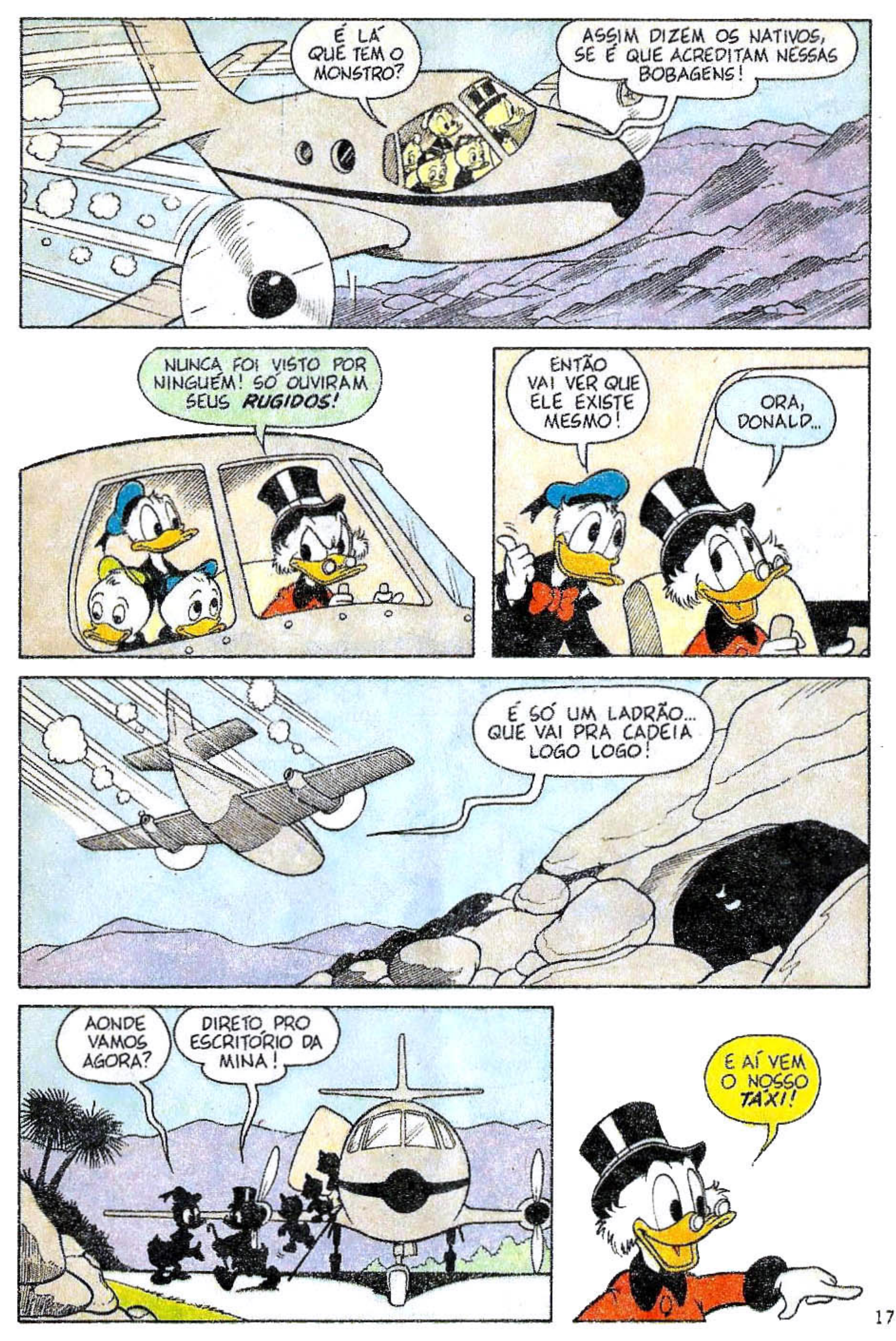
É LÁ QUE TEM O MONSTRO?
ASSIM DIZEM OS NATIVOS, SE É QUE ACREDITAM NESSAS BOBAGENS!
NUNCA FOI VISTO POR NINGUÉM! SÓ OUVIRAM SEUS RUGIDOS!
ENTÃO VAI VER QUE ELE EXISTE MESMO!
ORA, DONALD...
É SÓ UM LADRÃO... QUE VAI PRA CADEIA LOGO LOGO!
AONDE VAMOS AGORA?
DIRETO PRO ESCRITÓRIO DA MINA!
E AÍ VEM O NOSSO TÁXI!

PRAZER EM VÊ-LO, SR. PATINHAS! PENA QUE NÃO SEJA POR BOAS NOTÍCIAS!
EU QUE O DIGA!

SE JÁ SUBIRAM TODOS, PODEMOS PARTIR!
QUANTO ANTES, MELHOR!

LOGO ESTAREMOS LÁ... ESPERO!

NÃO GOSTO DE PASSAR POR ESSAS CAVERNAS, DEPOIS DO QUE ACONTECEU!

LOGO...
NÃO QUERO ASSUSTAR NINGUÉM... MAS FIQUEM DE OLHOS BEM ABERTOS!

PUXA! ESSE LUGAR DÁ MEDO!
É... PARECE QUE TEM ALGUÉM VIGIANDO A GENTE!

LOGO...
A ALDEIA PARECE MENOR DO QUE DA ÚLTIMA VEZ QUE ESTIVE AQUI!
E ESTÁ MESMO! O MONSTRO ASSUSTOU MUITA GENTE!

DAQUI A POUCO, NÃO SOBRA NINGUÉM!
GLUP!

EU E MEU SOBRINHO VAMOS ESCOLTAR O PRÓXIMO CARREGAMENTO ATÉ O AEROPORTO!
Q-QUÊ?
AMANHÃ CEDO TEMOS UM, SENHOR!

MAS... TIO PATINHAS, E OS MENINOS? É PERIGOSO!
ELES VÃO FICAR AQUI!

AGORA TRATE DE DORMIR PRA ACORDAR CEDO!
TÁ BOM!

MANHÃ SEGUINTE...
CHEGAMOS ÀS CAVERNAS, TIO!
ÓTIMO! NÃO VEJO A HORA DE...

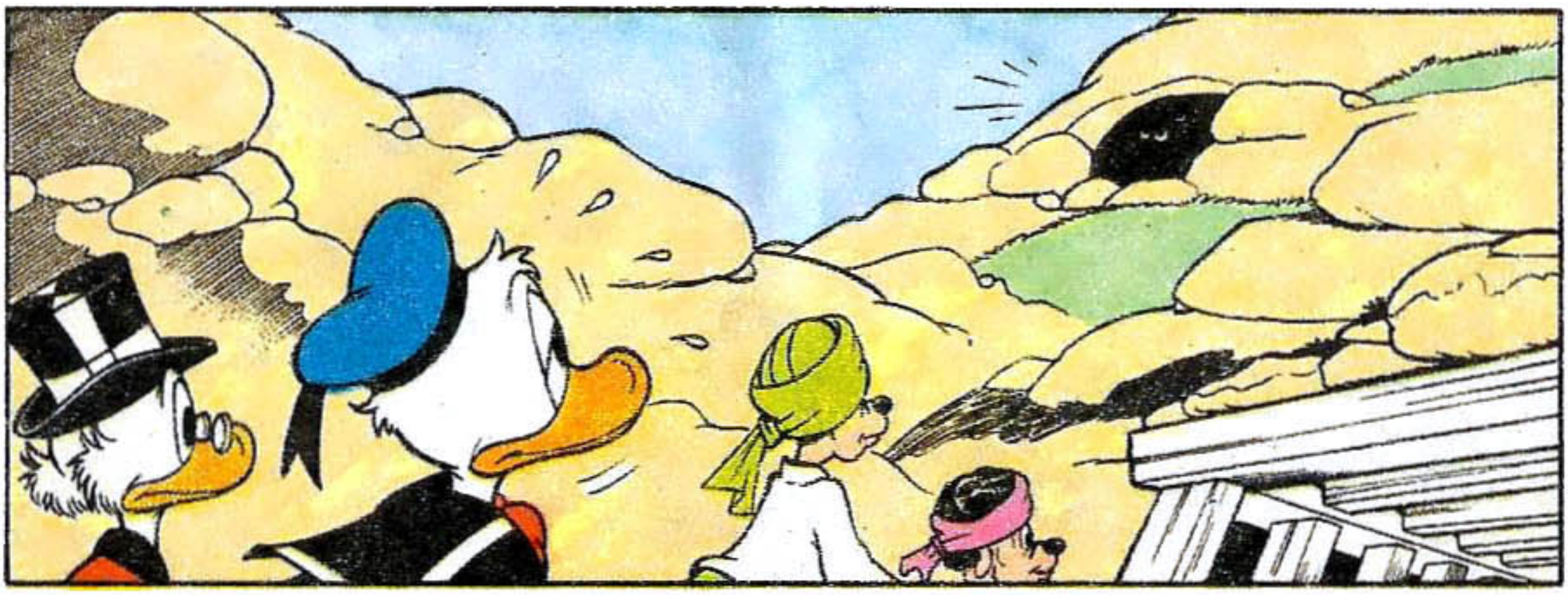

VEJA! PARECE QUE TEM ALGUÉM OU ALGUMA COISA OLHANDO PRA NÓS!
NÃO ESTOU VENDO NADA!

GLUP!
GRAURRR! GRRRR!
É O MONSTRO!

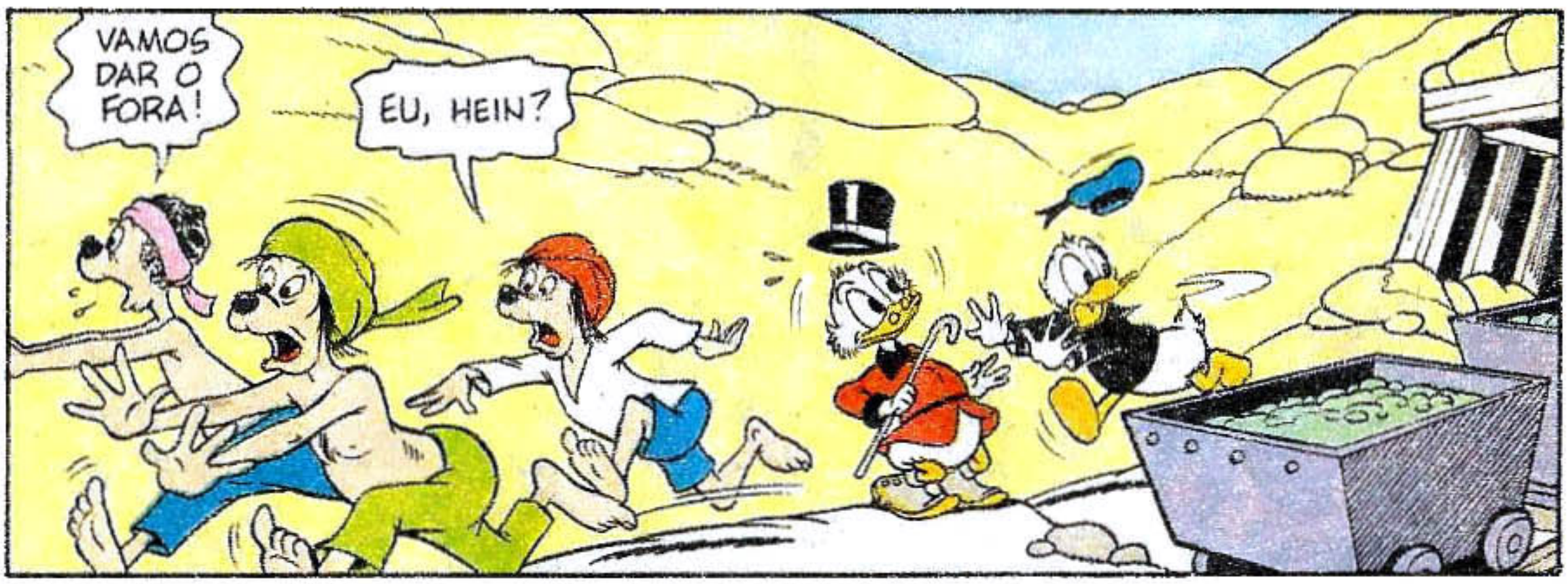
VAMOS DAR O FORA!
EU, HEIN?

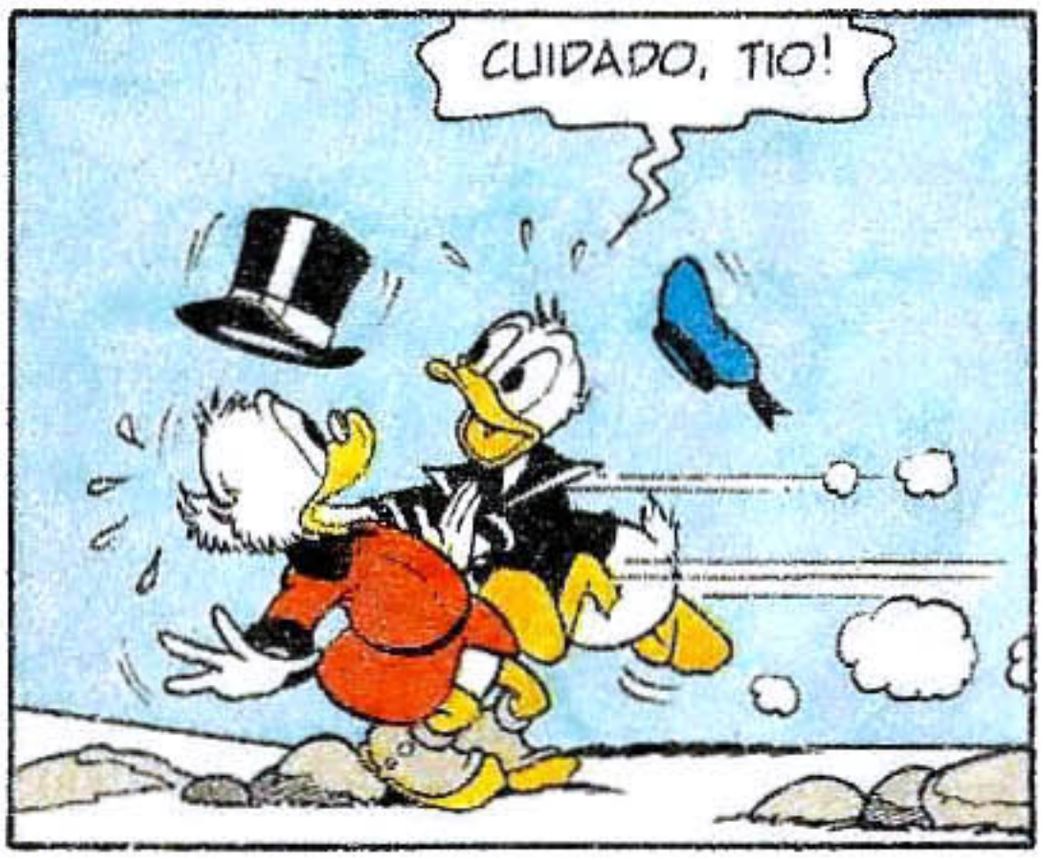
CUIDADO, TIO!

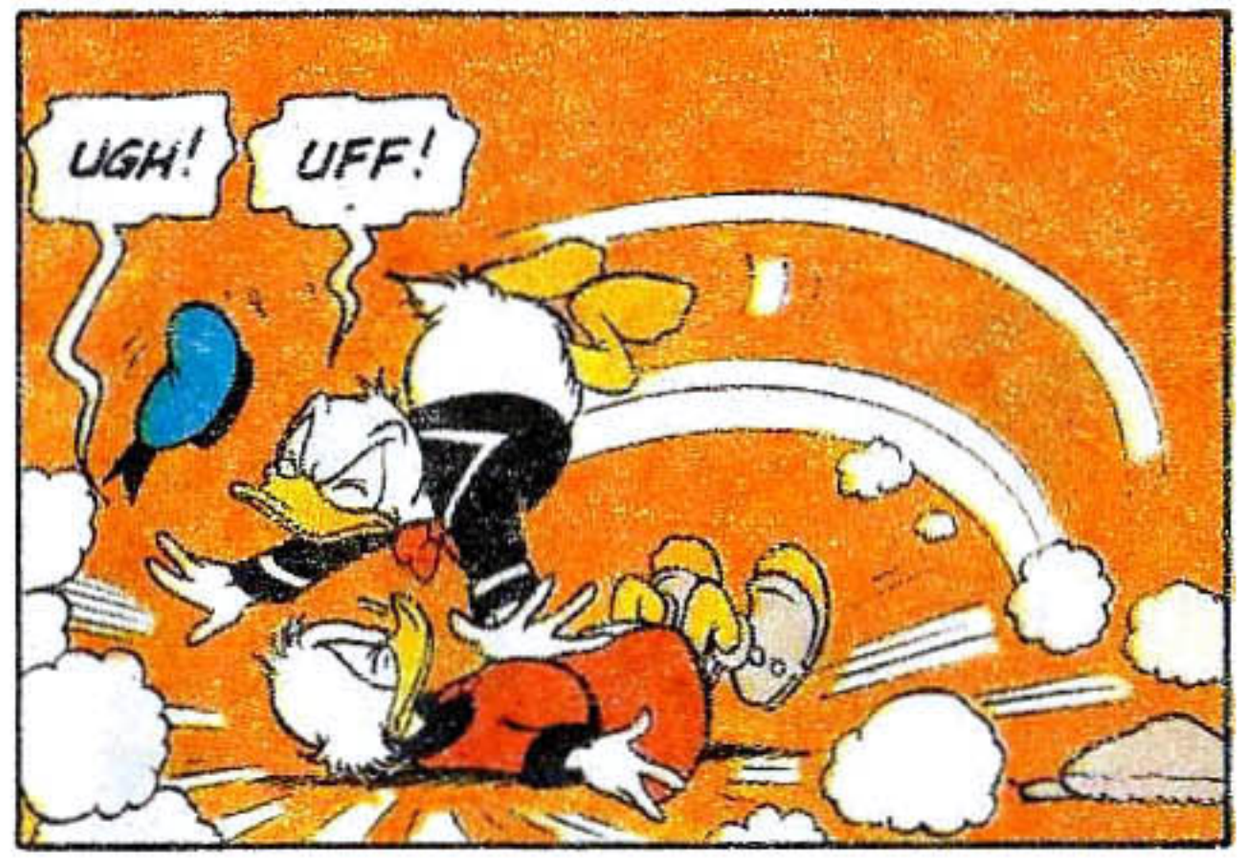
UGH!
UFF!

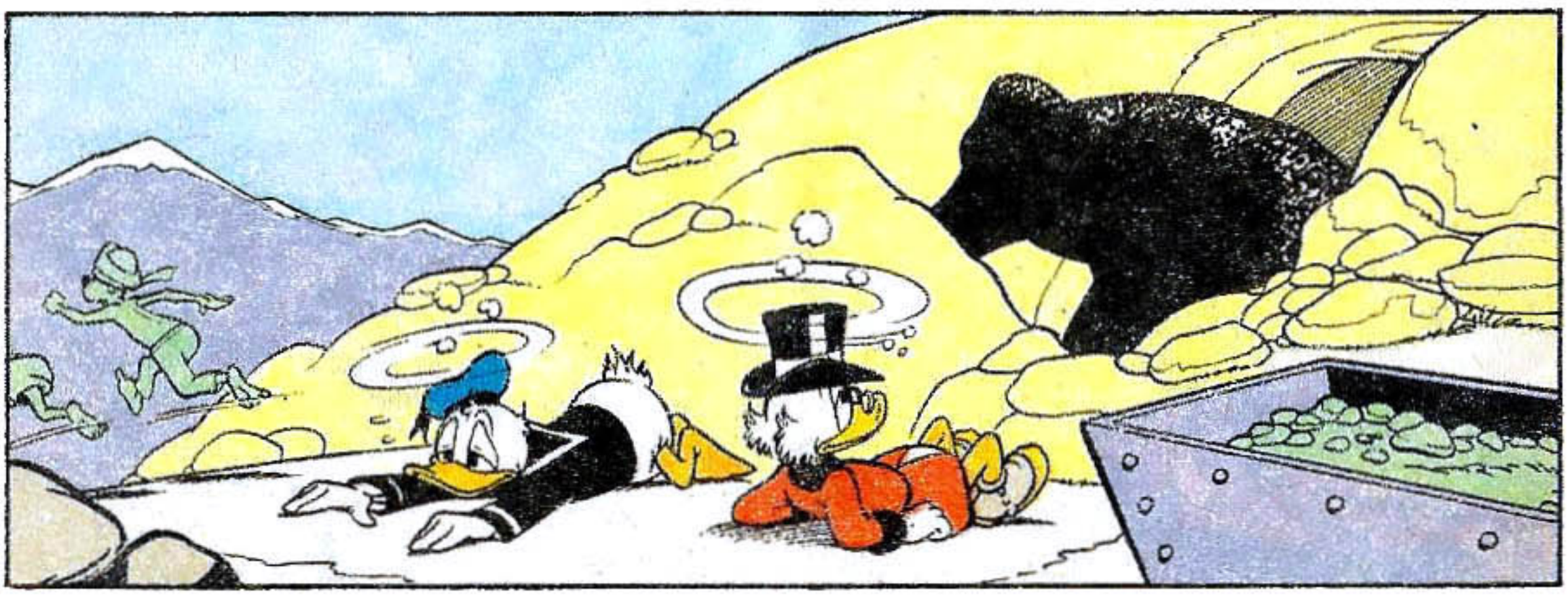

LOGO DEPOIS...
NOSSA! OLHA OS CARAS QUE SAÍRAM COM OS TIOS HOJE!
VÊM CORRENDO FEITO DOIDOS!

O QUE FOI?
CADÊ NOSSOS TIOS?
(PUF!) A-AQUELA COISA QUASE PEGOU A GENTE!

PENSAMOS QUE O SR. PATINHAS, E SEU SOBRINHO VINHAM ATRÁS DE NÓS!
PUXA! SERÁ QUE O MONSTRO PEGOU OS DOIS?
ISSO É TERRÍVEL!

E AGORA?
TEMOS QUE FAZER ALGUMA COISA!
SE TIVESSE ALGUÉM PRA IR COMIGO... MAS O PESSOAL MORRE DE MEDO!

E EU NÃO POSSO ENFRENTAR O MONSTRO SOZINHO!
NÓS VAMOS!

NADA DISSO! NÃO POSSO EXPOR CRIANÇAS A UM PERIGO DESSES!

SINTO MUITO... EU QUERIA AJUDAR, MAS VOCÊS ENTENDEM, NÃO É?
ENTENDEMOS, SIM!

INSTITUTO UNIVE

A maior e mais perfeita organiza

Faça você também o que já fizeram

DOIS MILHÕES E DUZENTAS MIL PESSOAS!

Nossa escola atinge, com rapidez e eficiência, todos os pontos do território brasileiro, ministrando, através de professores altamente especializados, um ensino minucioso e objetivo, de resultados práticos e imediatos.

Afina

NOVOS CURSOS

- ELETRÔNICA DIGITAL
- ESPECIALIZAÇÃO EM VÍDEO CASSETE (MANUTENÇÃO E REPARO)

NOSSOS CURSOS SÃO PRÁTICOS E OBJETIVOS!

- MECÂNICA DE AUTOMÓVEIS
- DESENHO ARTÍSTICO E PUBLICITÁRIO
- CORTE E COSTURA
- SUPLETIVO DE 1.° GRAU
- ELETRICIDADE DE AUTOMÓVEIS
- AGROPECUÁRIA
- MECÂNICA DE MOTO
- MESTRE DE OBRAS (edificações)
- DESENHO ARQUITETÔNICO
- DESENHO DE MECÂNICA
- AUXILIAR DE ESCRITÓRIO
- REFRIGERAÇÃO E AR CONDICIONADO
- SECRETARIADO MODERNO
- CONTABILIDADE PRÁTICA
- AUXILIAR EM ADMINISTRAÇÃO DE EMPRESAS
- SUPLETIVO DE 2.° GRAU
- AUXILIAR DE ENFERMAGEM
- BORDADO, TRICÔ E CROCHÊ
- ELETRICIDADE
- BELEZA DA MULHER
- TORNEIRO MECÂNICO
- INGLÊS
- MECÂNICA GERAL
- PORTUGUÊS (1.° E 2.° GRAUS)
- MATEMÁTICA (1.° E 2.° GRAUS)
- CINEMA SUPER 8
- FOTOGRAFIA
- **MATERIAL DE APRENDIZADO GRÁTIS!**

RSAL BRASILEIRO

ão de ensino à distância do país!

são 49 anos de experiência!

Matricule-se com urgência e receba as lições do curso escolhido, bem como todo o material necessário GRATUITAMENTE.

Mensalidades ao alcance de todos.

ELETRÔNICA BÁSICA
RADIOTÉCNICO, ÁUDIO
TELEVISÃO
(PRETO E BRANCO E EM CORES)

NOVAS UNIDADES

UNIDADE SÃO PAULO - Centro: Av. Rio Branco, 781 (esq. c/Av. Duque de Caxias)
UNIDADE SÃO PAULO - Santo Amaro: R. Promotor Gabriel Nettuzi Peres, 436
UNIDADE RIO DE JANEIRO - R. Riachuelo, 159 (próximo aos Arcos da Lapa)
UNIDADE BELO HORIZONTE - Av. Augusto de Lima, 233 s/ lojas 55/56 Ed. Maleta
UNIDADE SALVADOR - R. Marujos do Brasil, 5-B Ed. André Luiz, Bairro Tororó

MANDE O CUPOM AO LADO OU ESCREVA-NOS HOJE MESMO.

INSTITUTO UNIVERSAL BRASILEIRO Y065

Avenida Rio Branco, 781
Cx. Postal 5058 - São Paulo - CEP 01000

Senhor Diretor: Peço enviar-me GRÁTIS o folheto completo sobre o curso de _____ por correspondência.
(INDICAR O CURSO DESEJADO)

Nome _____
Rua _____
n.º _____
CEP _____ Bairro _____ Cx. Postal _____
Cidade _____ Estado _____

VAMOS CUIDAR DISSO SOZINHOS!
FALOU!
MAIS TARDE...
NINGUÉM VIU A GENTE SAIR?
NINGUÉM!
VOCÊ ESCREVEU O BILHETE, ZEZINHO?
ESCREVI! SE A GENTE AVISASSE, ELES NÃO IAM DEIXAR!
(GLUP!) EU QUERIA ACHAR OS TIOS ANTES DE ESCURECER! NÃO DEVE SER BOM AQUI À NOITE!
NÃO, MESMO!
MUITO DEPOIS...
DROGA! PROCURAMOS EM QUASE TODAS ESSAS CAVERNAS, MAS NEM SINAL!
E JÁ ESTÁ ANOITECENDO!
AINDA TEM LUZ PRA TENTAR AQUELA ALI!

EI! OLHA SÓ ESSAS PEGADAS!
NÃO PARECEM DELES NEM DO MONSTRO!

PELO MENOS EU ACHO QUE MONSTROS NÃO USAM SAPATOS!

VÃO DIRETO PRA ESTA CAVERNA!

E NÓS TAMBÉM!

EI! UMA EMBALAGEM DE CHOCOLATE!
QUE MONSTRO COME CHOCOLATE?
JÁ SEI!

UM METRALHA!
É MESMO! BEM QUE EU ESTAVA CONHECENDO AQUELAS PEGADAS!

OLHA OUTRO PAPEL AÍ!

ENGRAÇADO... PARECE QUE ESTÃO MARCANDO O CAMINHO!
POR FALAR NISSO...
É MELHOR MARCAR O NOSSO TAMBÉM COM ESTE FIO!
VOU AMARRAR NESTA ROCHA!
E AGORA NINGUÉM SE PERDE!
LOGO DEPOIS...
CARAMBA! OLHA QUANTO TÚNEL! ATÉ CONFUNDE A GENTE!
NÃO É À-TOA QUE FIZERAM ESTA TRILHA!

AINDA BEM QUE...
PSST!

QUE METRALHA NADA... TIO PATINHAS E TIO DONALD!
É DAQUELE GRAVADOR ALI QUE SAEM OS RUGIDOS DO MONSTRO!

MELHOR DESLIGAR AS LANTERNAS! OS METRALHAS ESTÃO ATRÁS DESSAS ROCHAS!

VAMOS, GENTE! RÁPIDO!

MENINOS!

QUE BOM VER VOCÊS! MAS ONDE ESTÁ O RESTO DA PATRULHA DE SOCORRO?
SÓ VEIO A GENTE!

QUER DIZER QUE AQUELES COVARDES DOS MEUS EMPREGADOS DEIXARAM VOCÊS NA MÃO?
NÃO FOI BEM ISSO...
...NÓS SAÍMOS ESCONDIDOS!

MAS DEIXAMOS UM BILHETE!
PODE ATÉ SER QUE ELES JÁ VENHAM VINDO!
DUVIDO!

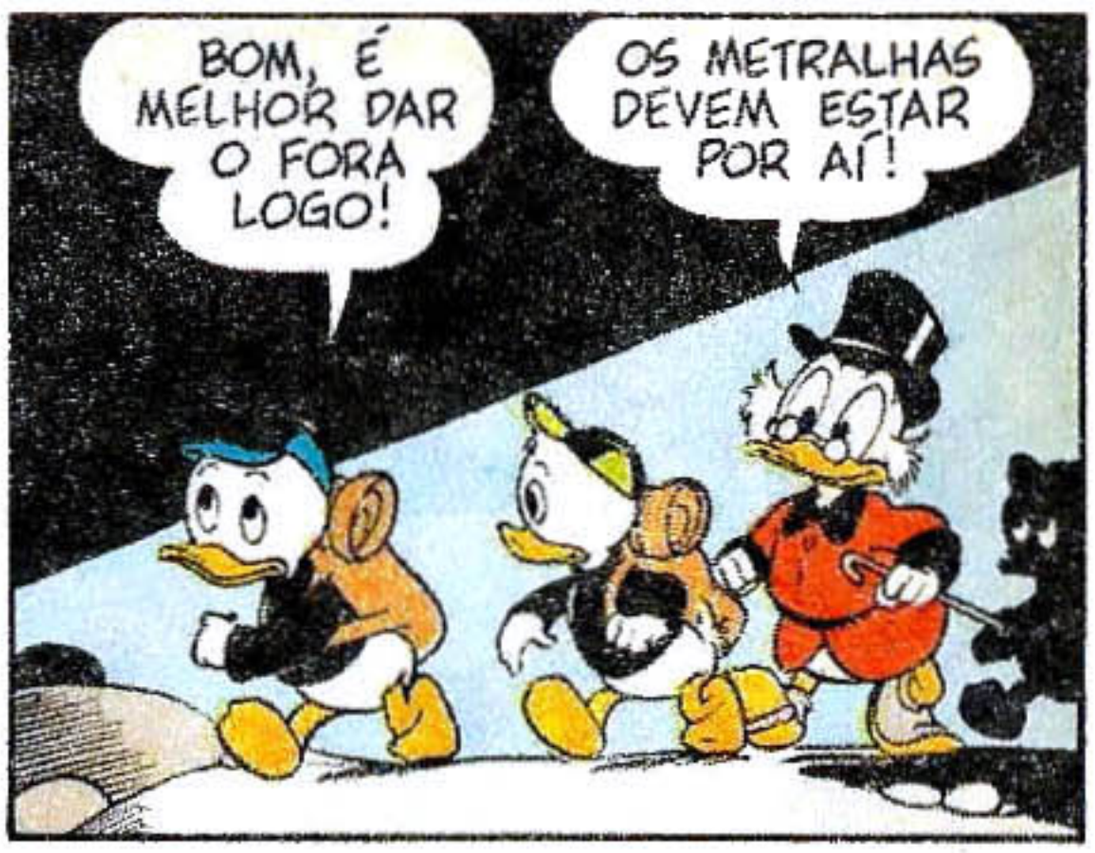
BOM, É MELHOR DAR O FORA LOGO!
OS METRALHAS DEVEM ESTAR POR AÍ!

(CHUIF!) DEPOIS DE ROUBAR MAIS ESMERALDAS MINHAS!
EI! ENTÃO ELES PASSARAM POR NÓS!

MAS ESTÁVAMOS EM ALGUMA CAVERNA, PROCURANDO VOCÊS!
E AGORA PRA GENTE ESCAPAR?
BOA PERGUNTA!

QUANDO DESCOBRIREM NOSSA FUGA, VÃO VIR CORRENDO ATRÁS DE NÓS!
TIVE UMA IDÉIA!
PLEC!

É SÓ TIRAR ESSAS EMBALAGENS DE CHOCOLATE E ESPALHAR!
BOA!
HEIN?

OS METRALHAS DEIXARAM UMA TRILHA DE PAPÉIS DE CHOCOLATE NO CHÃO PRA NÃO SE PERDEREM!
É SÓ CONFUNDIR UM POUQUINHO AS COISAS...
HUM... MUITO BEM!

VAMOS FAZER UM BELO CAMINHO EM CÍRCULOS!

ENTÃO...
PRONTO!

PODEMOS IR SOSSEGADOS!

PUXA, FIZEMOS UMA SENHORA TRILHA, HEIN?
MEUS PÉS ESTÃO DOENDO! UFA!

TOMARA QUE DÊ TEMPO DA GENTE PEDIR AJUDA!

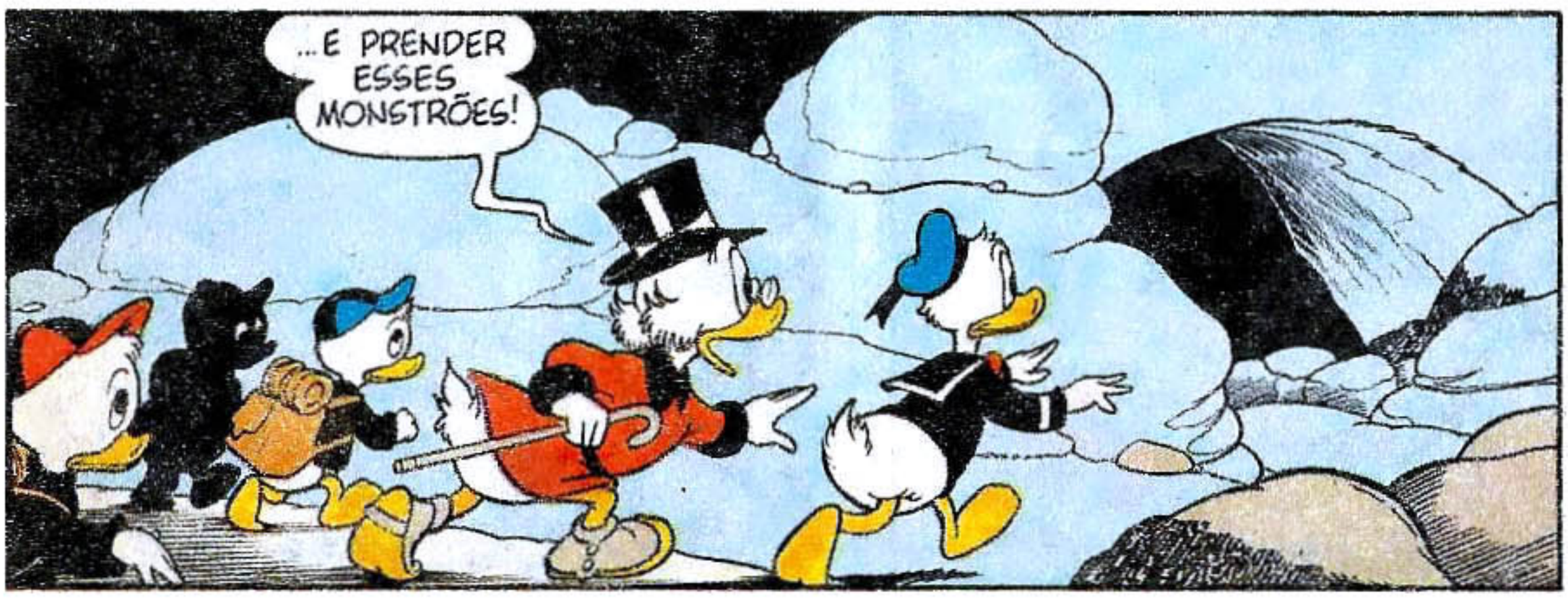
...E PRENDER ESSES MONSTRÕES!

TUDO BEM ATÉ AGORA... EPA! MAS QUE LUZ SERÁ ESSA?

EI! UM COLÍRIO PROS OLHOS!
PUXA!
UAU!

OI, SR. PATINHAS!
ACHARAM O NOSSO BILHETE!
E OS METRALHAS!

DESCULPE A DEMORA, SR. PATINHAS... MAS FOI DIFÍCIL TODO MUNDO TOMAR CORAGEM!
TUDO BEM, MAS COMO CONSEGUIRAM PEGAR OS METRALHAS?

FOI FÁCIL! ESTAVAM NO MEIO DO CAMINHO... E PERDIDOS!
FICARAM COM MEDINHO, HEIN?
176-
176-611

EI, AONDE VAI, TIO PATINHAS?
AQUELAS EMBALAGENS SÃO FEITAS DE FOLHA DE ESTANHO!

A TRINTA CRUZADOS O QUILO, ESSA TRILHA DEVE DAR MAIS DE MIL CRUZADOS!
fim

GRANDE CONCURSO

CONCORRA A UM MUNDO DE PRÊMIOS!

VEJA NAS PÁGINAS SEGUINTES COMO É FÁCIL E DIVERTIDO PARTICIPAR!

© Disney

O PAINEL MÁGICO DISNEY DÁ PRÊMIOS TODOS OS DIAS!

VOCÊ TEM UM MONTÃO DE CHANCES DE GANHAR!

ENTRE NESSA PARA GANHAR!

Basta juntar 3 selos diferentes, dos personagens Disney e concorrer a sorteios diários do Painel Mágico na TV.

- **Selos** - você encontra nas capas das revistas Disney. Nesta aqui já tem um.
- **Sorteios** - você acompanha diariamente, a partir de 23 de outubro, nestes programas do SBT!

de 2ª a sábado

BOZO, SHOW DA SIMONY, ORADUKAPETA, MARIANE, SHOW MARAVILHA.

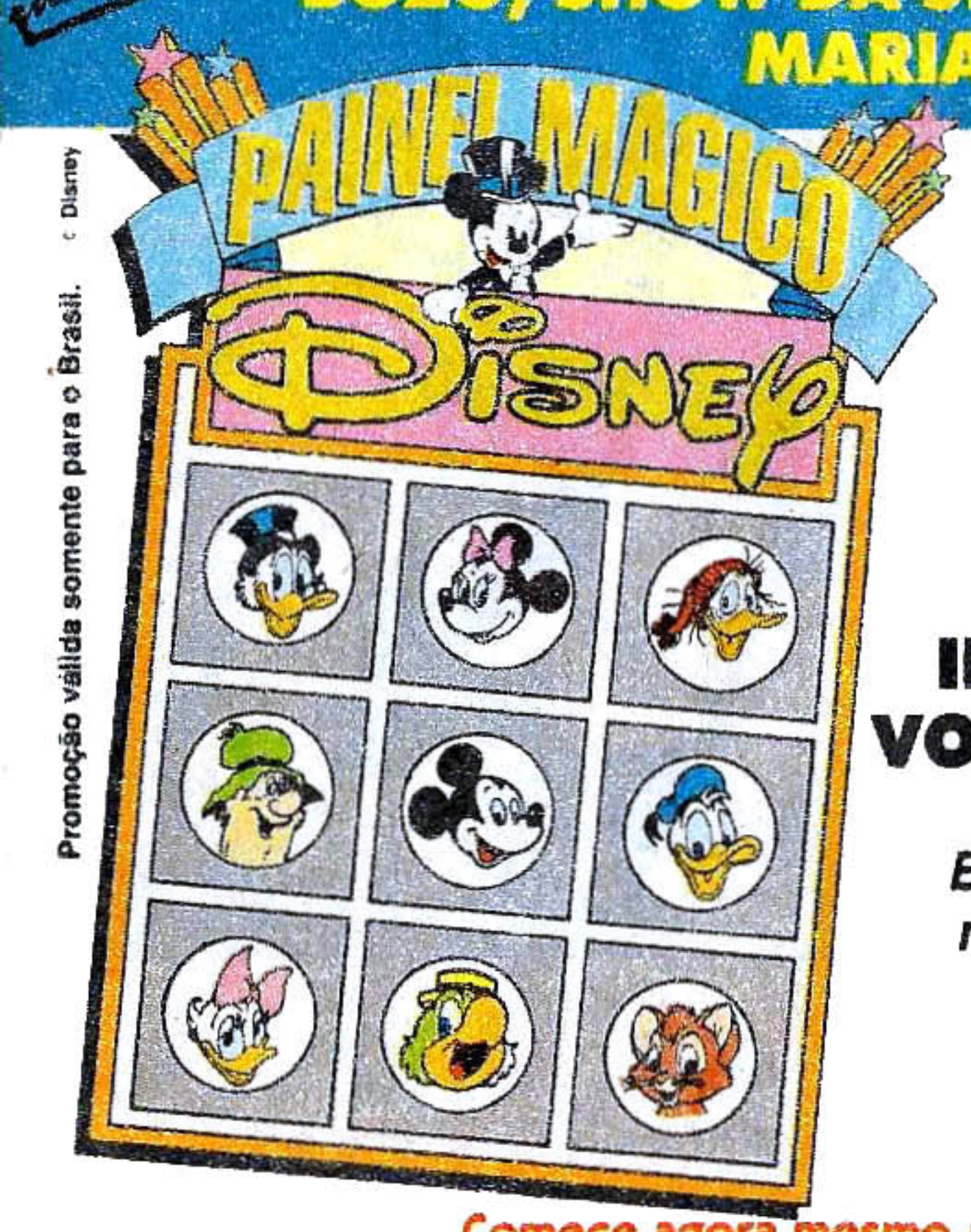

Promoção válida somente para o Brasil. © Disney

Em cada programa, vamos sortear 2 cartas e acionar o Painel Mágico, ficando 3 personagens iluminados.

TENDO EM SEU CUPOM PELO MENOS 1 SELO DOS PERSONAGENS ILUMINADOS NO PAINEL, VOCÊ JÁ É UM GANHADOR!

Estes são os personagens que estão nos selos e no Painel: Mickey, Minie, Tio Patinhas, Urtigão, Pato Donald, Margarida, Peninha, Zé Carioca e o gatinho Oliver.

Comece agora mesmo a juntar os seus selos!

Todos os dias vamos acionar o painel 5 vezes e sortear 10 cartas! Você tem chances e mais chances de ganhar!

UM MUNDO DE PRÊMIOS!

VOCÊ PODE GANHAR!

5 Bicicletas Caloi Cruiser 1 por dia
5 Mini Computadores Pense Bem Tec Toy 1 por semana
1 Micro Expert Plus XP - 800P Gradiente 1 por mês
1 Mini Buggy Fapinha

- Responda à pergunta indicada no cupom abaixo.
- Recorte 3 selos de *personagens diferentes* das capas de revistas Disney e cole nos espaços indicados no cupom.
- Envie para um dos programas mencionados na página ao lado, *por carta*, endereçada à Caixa Postal 1961 - SP - CEP 01051, até *28.12.89*.

Atenção: cartas postadas após *28.12.89*, não participarão do concurso.

- Assista aos programas do SBT envolvidos no concurso e acompanhe os sorteios, de 2.ª feira a sábado.
- Período do Concurso: os sorteios na TV começam no dia 23.10.89 e vão até 13.1.90.
- Você participará dos sorteios do programa para o qual enviar seu cupom.

Proibida a participação de filhos e funcionários da Editora Abril e do SBT.

QUANTO MAIS CUPONS VOCÊ MANDAR, MAIS OPORTUNIDADES VAI TER DE GANHAR!

ENVIE AGORA MESMO ESTE CUPOM!

Responda: *A MARGARIDA É A NAMORADA DO PATO DONALD?* ☐ Sim ☐ Não

Cole aqui os selos de 3 personagens Disney diferentes.

Nome _____ Idade _____
End. _____
Bairro _____ CEP _____
Cidade _____ Estado _____

Preencha este cupom e envie para a Caixa Postal 1961 — CEP 01051, SP, escrevendo *claramente* no envelope o nome do programa de sua preferência.
Você concorre aos sorteios deste programa.

© Disney
Promoção válida somente para o Brasil.

Walt Disney

URTIGÃO

EM BOCA FECHADA...

A COISA POR AQUI TÁ FEIA, MADAME!

ESTOU VENDO, GERALDINO! VAMOS ACHAR LOGO AQUELE IMBECIL E IR EMBORA!

NA LATA DE LIXO! EU SABIA... SURPRESA!
AIIII!

MAMÃE! ELES QUEREM ACABAR COMIGO!
E NÃO SERIA MÁ IDÉIA!

PELO QUE ANDEI SABENDO, TODAS AS OBTURAÇÕES QUE VOCÊ FEZ CAÍRAM! ISSO, FORA OS DENTES ERRADOS QUE ARRANCOU!

VIU? EU NÃO TENHO JEITO PRA DENTISTA, MAMÃE!
E PRA QUE VOCÊ TEM JEITO?
SEU PAI TRABALHOU A VIDA INTEIRA PRA FICAR RICO! NÃO VOU SUSTENTAR NENHUM DESOCUPADO!

PRONTO! VOCÊ DESCE NESTA CIDADEZINHA AQUI! JÁ MONTEI OUTRO CONSULTÓRIO PRA VOCÊ! TRATE DE SE EMENDAR!
BUÁÁÁÁÁ!

DIAS DEPOIS...

AAIIII!

EPA! O QUE É ISSO LÁ NA CABANA DO CUMPÁDI URTIGÃO?

FOI URRO DE LOBISOME!

MAIS DE DIA? VAMO DÁ UMA OIADA!

(GLUP!) PRA QUE A PRESSA? E SE O BICHO ARMOÇÔ O CUMPÁDI E INDA QUISÉ **SOBREMESA?**

IAAAUUU!

MINHA NOSSA!

PERAÍ, GENTE! O CUMPÁDI DEVE DE TÁ CARECENO DE AJUDA!

CRÁÁS!

ASSSSS!

VIGE, CUMPÁDI! O QUE DEU N'OCÊ?

DOR DE DENTE! TÁ DE MATÁ! AIIIIII!

ACORDEI ANSIM! UI... COMO DÓI!
É! TÁ MAR MEMO!

OCÊ PERCISA IR NUM DENTISTA!
HEIN? DE JEITO NENHUM!

NUM ME DIGA QUE OCÊ TÁ CUM MEDO!
EU? MEDO? ARA... É QUE A DOR PASSÔ!

PASSÔ, É? INTÃO OCÊ NUM SE INCOMODA D'ELI FAZÊ...

...ISSO!
IAAAAUUU!
TLEC!

MAIS QUE MARDADE, CUMPÁDI!
MARDADE O QUÊ?

FAZÊ ISSO!
AIIIII!
TLEC!

(PUF! PUF!) CHEGA! OCÊIS VENCERO!
TEM UM DENTISTA NOVO NA CIDADE! É SÓ PREGUNTÁ PUR ELE! INTÉ, CUMPÁDI!

UMA CIDADEZINHA TRANQÜILA! QUEM SABE TODO MUNDO AQUI TEM OS DENTES SAUDÁVEIS, E EU NÃO ME METO EM ENCRENCA!

TUDO CULPA SUA, MUQUIRANA! A SENHORA SÓ QUER SE LIVRAR DA CONTA DO DENTISTA, NÉ?

NÃO! ELA NÃO É BOBA DE CAIR NAS MINHAS... EPA!
LICENÇA!

OCÊ É DENTISTA, NUM É?
BOM...

ESCUTA, CARA! SEU PROBLEMA NÃO DEVE SER NADA DE MAIS! TOME UMAS ASPIRINAS E ME PROCURE NO ANO QUE VEM!
O QUÊ?

OU ME VÊ AGORA, OU QUEM VAI TRATÁ DOS SEUS DENTE SÔ EU! ELES LÁ EM CASA, E OCÊ AQUI!
GLUP!

LÁ VAI! SENTE NA CADEIRA!
HUMPF!

UAIII! ESSA CADERA TÁ VIVA, SÔ!
NÃO SE PREOCUPE! ESTOU SÓ LEVANTANDO UM POUQUINHO COM O CONTROLE REMOTO!

MAIS VAI BATÊ NO TETO!
CUIDADO! VOCÊ ESTÁ APERTANDO TODOS OS BOTÕES DO BRAÇO DA CADEIRA!

OH, NÃO!

TUNC!
OUÇA MEU CONSELHO! VÁ EMBORA ENQUANTO É TEMPO!
NÃO! OCÊ TRATA MEUS DENTE, OU EU VÔ FICÁ BRABO! E SE EU ME ENFEZÁ... GRRR!

TÁ BEM! SENTE AQUI NA MINHA CADEIRA MESMO!
HUMPF!

DEIXA VER... UNS PONTOS AQUI, ALI... SÓ SUJEIRA E...
AAAAAAA...

TALVEZ A BROCA REVELE ALGUMA COISA... ELA SERVE PRA ISSO, OU NÃO?
ZUIMMM!
AIIIIIII!

ISSO DOEU MAIS QUE DENTADA DE ONÇA, SÔ!
AIIII!

TÔ ACHANO QUE OCÊ NUM ENTENDE DO RISCADO! O OTRO DENTISTA QUE ME PÔS A DENTADURA NUM DOEU NADINHA...
POR FAVOR... POR FAVOR, EU...

PERAÍ! VOCÊ USA DENTADURA?
É! PUR QUÊ?

BEM QUE EU ACHEI ESTES DENTES MEIO ESTRANHOS... É APENAS UMA FARPA DE OSSO DE GALINHA POR BAIXO DA DENTADURA!

UFAAA! DESSA CONSEGUI ESCAPAR!
SÓ ISSO? VÔ FICÁ BÃO?

VIM VER COMO VÃO AS COISAS!
AH, A SENHORA!

PRA MIM CHEGA! A SENHORA FAÇA O QUE QUISER! NÃO VOU MAIS ARRISCAR MINHA PELE NESSE TRABALHO!
N-NOSSA!

TODA A VIDA, ESPEREI VER VOCÊ TOMAR UMA DECISÃO FIRME! VEM CÁ, FILHINHO!
OBAAA! COLINHO!

MAMÃE VAI CUIDAR BEM DE VOCÊ!
. MINHA MÃEZINHA!

EI! VORTA! VORTA!

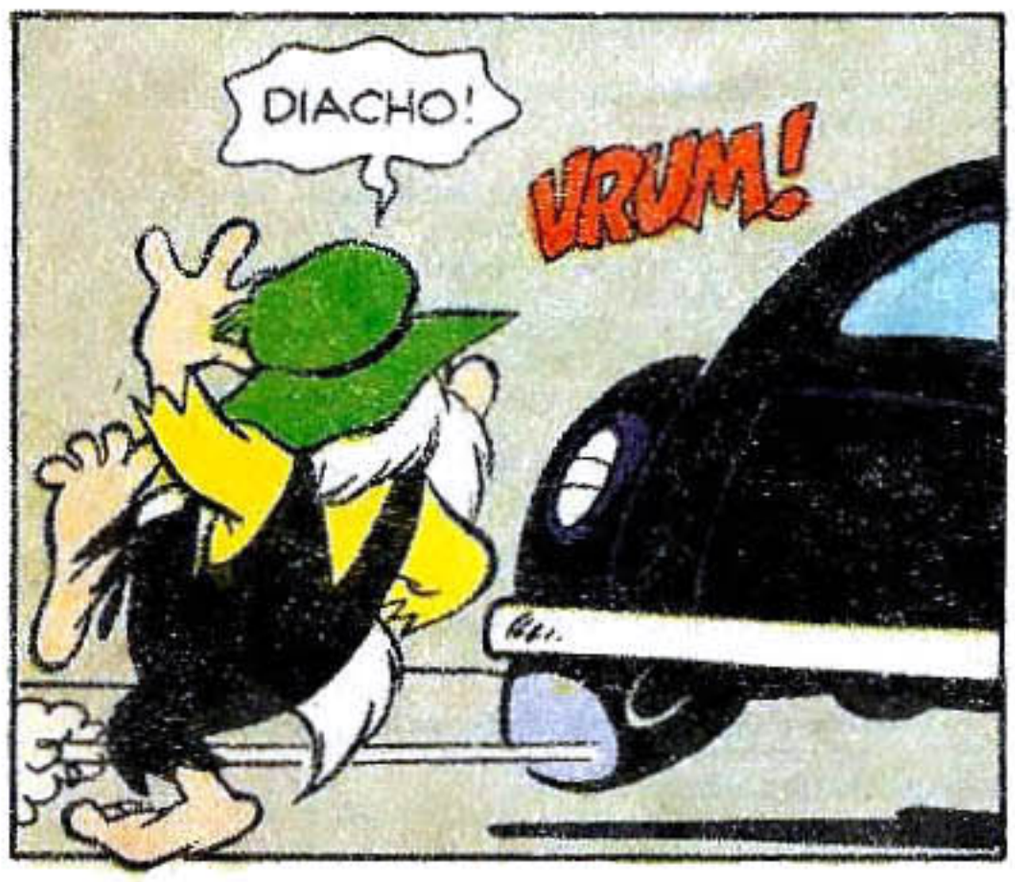
DIACHO!
VRUM!

MAIS TARDE...
INDA CUM POBREMA NOS DENTE, CUMPÁDI?
NÃO!

POBREMA PUR FARTA DE DENTE... NA AFOBAÇÃO, O DENTISTA FOI EMBORA E LEVÔ MINHA DENTADURA!
fim

Editora Abril

Editor e Diretor: VICTOR CIVITA
Diretor Superintendente: Roberto Civita
Diretores: Roberto Civita, Angelo Rossi, Edgard de Sílvio Faria, Ike Zarmati, José Augusto Pinto Moreira, Plácido Lóriggio, Raymond Cohen, Roger Karman, Thomaz Souto Corrêa
Diretor de Assuntos Corporativos: Guilherme Velloso

Urtigão

N.º 65 - Novembro/89

REVISTAS INFANTO-JUVENIS

Diretor Editorial: Waldyr Igayara de Souza
REVISTAS DISNEY
Diretora de Grupo: Marcia Bagnolesi
REDAÇÃO
Redatora-Chefe: M. Suzete Casellato; **Editores de Texto:** Claudinei Montes, Evelyn Heine, Monica C. F. Alves, Suiang G. de Oliveira; **Revisores:** Eduardo Perácio, Judith M. B. Meirelles; **Aux. de Produção:** M. Elena Rodrigues; **Chefe de Arte:** Moacir R. Soares; **Desenhistas:** Paulo R. C. Noely, Verci R. de Mello; **Ilustradores:** Acácio Ramos, Eli M. Martins Leon, Euclides K. Miyaura, Irineu S. Rodrigues, Sérgio Carpanese; **Arte-Finalista:** Atila O. de Carvalho; **Argumentista:** Arthur Faria Jr.; **Diagramador:** Tadatoshi Katayama; **Assist. de Arte:** Rosane R. Montagnana; **Aux. de Arte:** Arnaldo Nincao, José P. S. da Silva, Lilian T. M. Farias, Margareth J. Gasparim, Mauro L. Pereira, Miriam Cler C. Vieira, Mônica A. Vizeu, Nilton K. Morise, Roberto S. Moriama, Telma T. T. Satani; **Letrista:** Natanael A. Soares; **Tradutor:** José F. Rodrigues; **Atendimento ao Leitor:** Conceição A. Lourenço.
Coordenadora do Arquivo Editorial: Marta G. Fiasco
COMERCIAL
Gerente de Produto: Joaquim Celestino; **Analistas de Circulação:** Osmar S. Lara, Rosana P. Pires.
PUBLICIDADE
Diretor: Newton Fioratti; **Coord. de Publicidade:** Roberto M. Lopes; **Contatos:** Liliane Corrêa, Tânia Scarelli, Vicente Felicetti; **Escritórios Regionais:** Válter Cruz Gonçalves (Belo Horizonte); Gilberto Amaral de Sá (Brasília); Paulo Cesar Zambotti (Campinas), Ângelo A. Costi (Curitiba); Geraldo Nilson de Azevedo (Florianópolis); A. Simone R. Souto (Fortaleza); Elcenho Engel (Porto Alegre); Ana Maria F. de Oliveira (Recife); Elizabeth Silveira (Salvador); **Representante:** Intermídia (Ribeirão Preto).
PROMOÇÕES-PROPAGANDA
Diretor: J. L. Lobato; **Gerente de Propaganda:** Maria Luiza Volponi; **Coordenador de Propaganda:** Marcos V. G. Cavallere; **Coordenadora de Promoções:** Rosali Sobelmam.

Diretor do Escritório Brasília: Luiz Edgar P. Tostes; **Diretor de Escritórios Regionais:** Dreyfus Soares; **Diretor Administrativo:** Marcus Vinicius R. Vieira.
ASSINATURAS
Diretor de Marketing: Gerson Cury; **Diretor de Atendimento:** Ignácio Santin.

Diretor Responsável: S. Fukumoto

Urtigão é uma edição especial de Pato Donald n.º 1846. Publicação da Editora Abril S.A. **São Paulo - Redação, Publicidade e Correspondência:** R. Bela Cintra, 299, Cerqueira César, CEP 01415, Caixa Postal 2372, tel.: (011)257-0999. Telex: (011)22115, Telegramas: Editabril. **Administração:** R. Jaguaretê, 213, Casa Verde, CEP 02515, tel.: (011)858-4511. Ao fazer sua assinatura, exija a credencial do vendedor e pague somente com cheque nominal à Editora Abril S.A. A Editora Abril garante aos assinantes desta publicação que a interrupção definitiva da entrega dos exemplares contratados, sem que para isto tenha dado motivo o próprio assinante, implicará na restituição da parte do preço total antecipadamente pago, correspondente aos exemplares que não foram entregues. **Números atrasados:** ao preço da última edição em banca, por intermédio de seu jornaleiro ou no distribuidor Abril de sua cidade. Pedidos pelo Correio: DINAP - Estrada Velha de Osasco, 132, Jardim Teresa, CEP 06000 - Osasco - SP. Temos em estoque somente as seis últimas edições. Distribuída com exclusividade no país pela DINAP - Distribuidora Nacional de Publicações, São Paulo.

Todos os direitos reservados. "Publicação especialmente autorizada por The Walt Disney Company."

Serviço ao Assinante: tel.: (011)823-9222

IMPRESSA NA DIVISÃO GRÁFICA DA EDITORA ABRIL S.A.

SÉRIE EDIÇÃO DE LUXO

UMA COLEÇÃO EM GRANDE ESTILO

CHEGOU O Nº 2!

- Série especial pra você se divertir e colecionar.
- Impressão em finíssimo papel importado.
- Capa de luxo, com detalhes em relevo e dourado.
- Tiragem limitada. Reserve já seu exemplar!

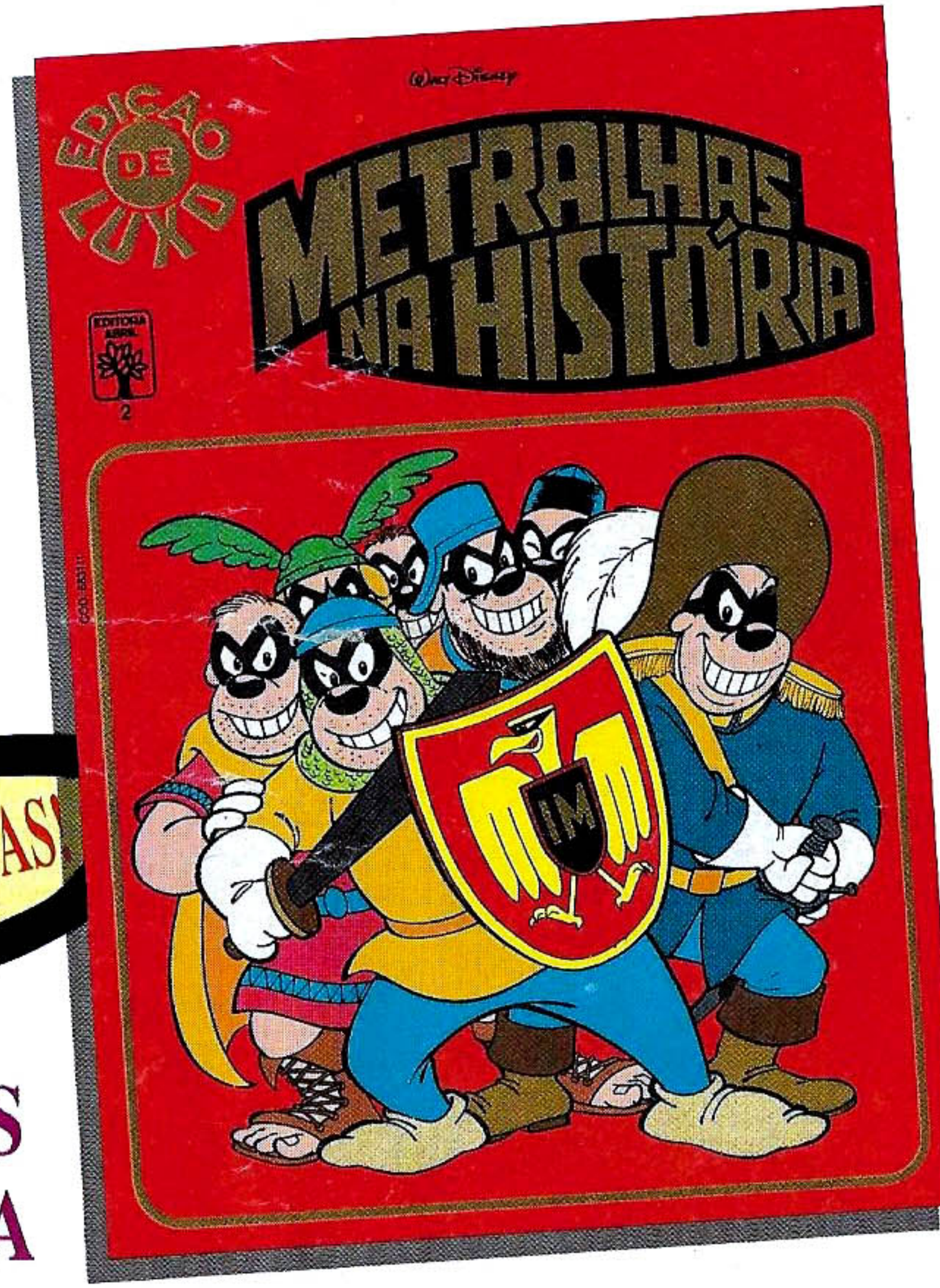

METRALHAS NA HISTÓRIA

Este número dá continuidade à série *Edição de Luxo* Disney, trazendo os *Irmãos Metralha* em 12 histórias engraçadíssimas, ambientadas em épocas e cidades históricas que servem de cenário para os maiores golpes já planejados por estes pilantras.

Não perca a chance de acrescentar mais este volume à sua coleção! A seguir, *Superpato* e *Mickey*.

Nas bancas

© J&J '89 • Marca de Ind. e Com.

A TURMA QUE FAZ VOCÊ RIR VAI CUIDAR DO SEU SORRISO.

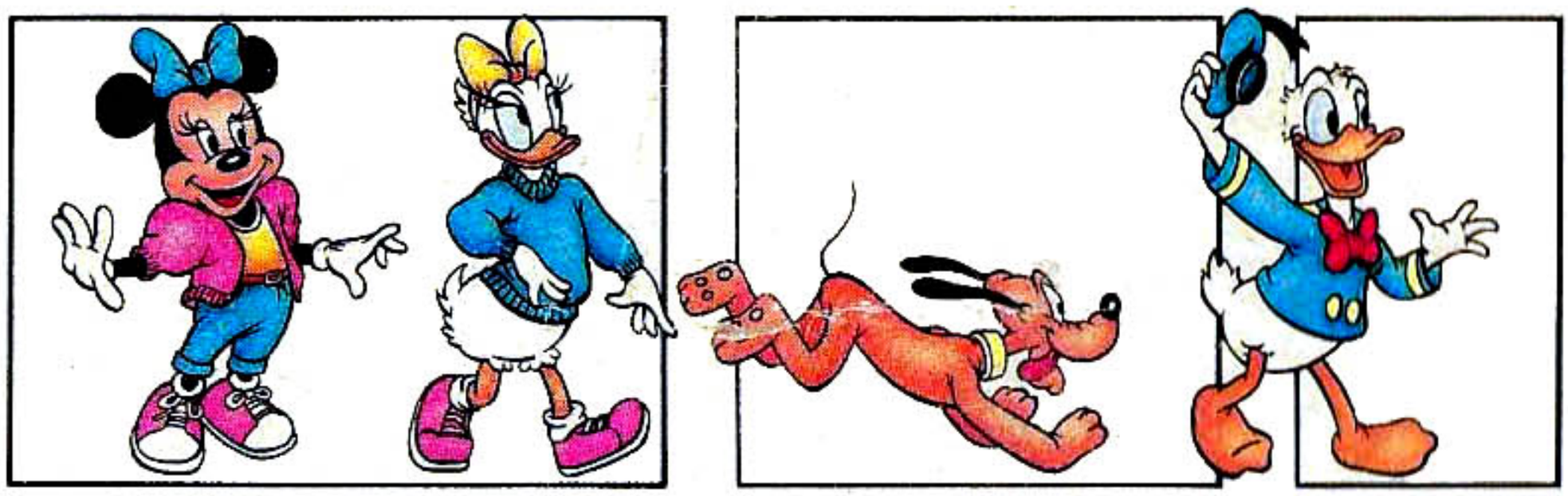

Agora tem personagens Disney nas escovas Alcance* Júnior. Tem o Mickey, a Minie, a Margarida, o Donald e o Pluto. E em seis novas cores pra você escolher.

Alcance* Júnior com personagens Disney. Escovar os dentes ficou mais divertido.

© DISNEY

Johnson & Johnson

Produtos para Saúde

Este scan foi possível graças à generosidade de alguém que decidiu compartilhar e preservar a memória de uma revista Disney. Ajude-nos nesse objetivo e compartilhe uma revista para o email:
quadradinhos.patopolis@gmail.com
Obrigado!

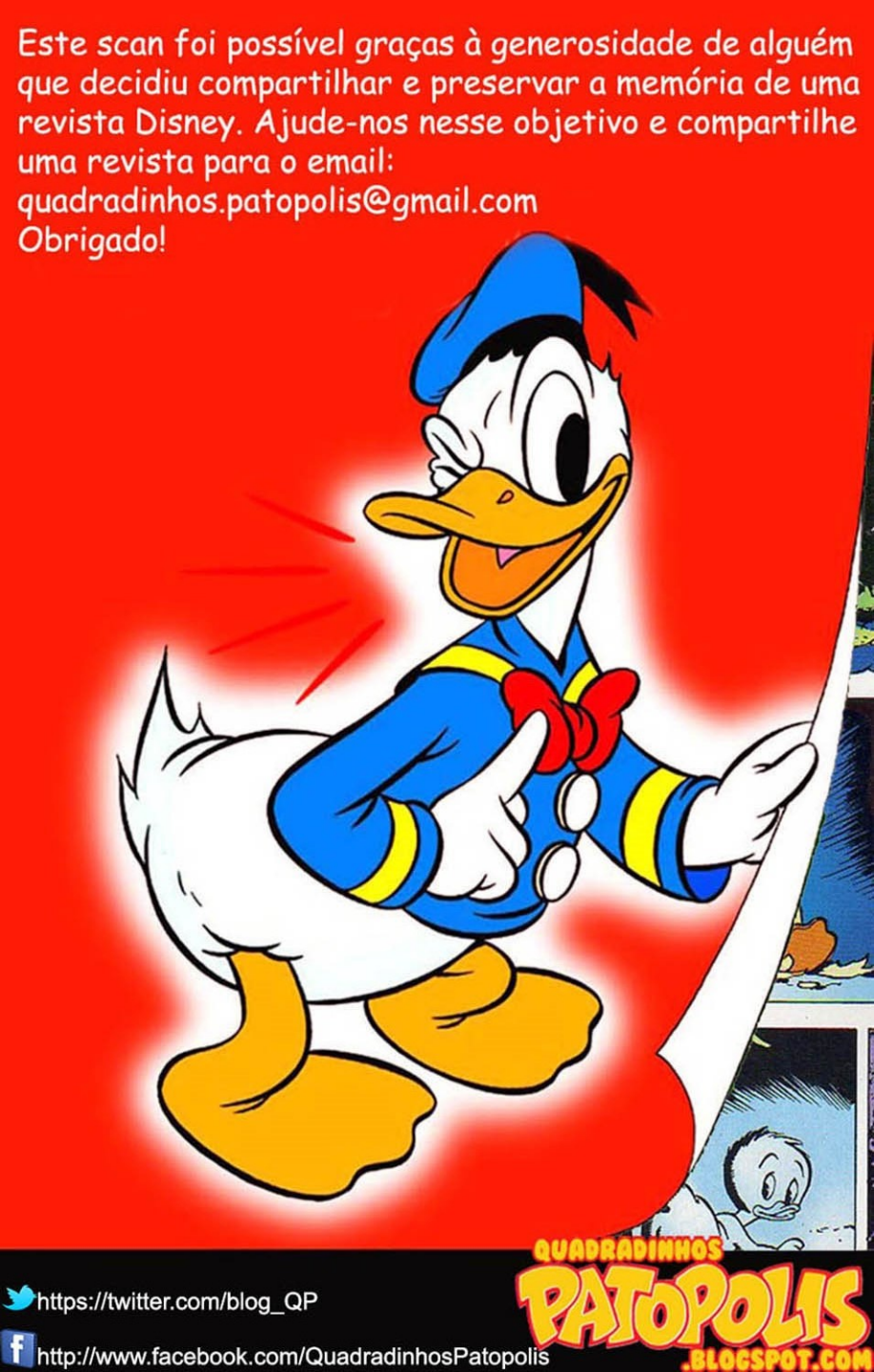

https://twitter.com/blog_QP
http://www.facebook.com/QuadradinhosPatopolis
QUADRADINHOS PATOPOLIS .BLOGSPOT.COM